



VIGIA

- Core
- Middleware
- **UI**
- Sync

Visión general

Este componente permite al usuario la interacción con el *VIGIA Core* y el *VIGIA Middleware* mediante un conjunto de pantallas que podrán ser ejecutadas desde cualquier navegador Web.

Contexto de usuario

El usuario debe obtener un contexto de trabajo para interactuar con el *VIGIA UI* mediante un proceso de autenticación.

Existen dos contextos de usuario con sus dos puntos de entrada correspondientes.

Contexto de administrador

El *VIGIA* proporciona su propio modelo de seguridad para este primer nivel de acceso a los usuarios.

En este contexto se dispondrá de un conjunto de pantallas que permitirán la configuración y administración del sistema.

Todas las tareas disponibles para realizar estas funciones están clasificadas dentro de diversos roles según el uso al que estén destinadas.

Los roles disponibles son:

- **Administración:** Procesos necesarios para configurar el funcionamiento del sistema *VIGIA* (Usuarios, roles de

usuarios, acceso a sistemas, etc.).

- **Datos externos:** Procesos para la gestión y monitorización de la sincronización del modelo de datos del *VIGIA Core* con el modelo de datos de la instalación.
- **Salto Systems:** Procesos para la gestión y sincronización del sistema *SALTO SYSTEMS*.
- **Organigrama:** Procesos para la gestión del organigrama (personas, departamentos, pertenencia de personas a departamentos, personas gestoras, etc.).
- **Infraestructura:** Procesos para la gestión de la infraestructura de la instalación gestionada (espacios físicos, pertenencia a departamentos, etc.).
- **Sistema:** Procesos que tienen una influencia transversal a todo el sistema.

Se podrán crear distintos usuarios y asignarle a cada uno de ellos los roles correspondientes que permiten reparto de tareas específico para cada instalación.

Contexto departamental

Los objetos gestionados por el rol Organigrama y el rol Infraestructura proporcionan la base necesaria para las tareas disponibles en el contexto departamental.

Cada departamento, además de sus miembros, podrá tener asignadas personas gestoras en las cuales se delegará su administración.

El *VIGIA UI* proporciona un sistema básico de autenticación para su uso inmediato, pero además dispone de la posibilidad de personalizar el mecanismo de autenticación al requerido para cada instalación.

Los pasos para que una persona gestora obtenga el contexto departamental son:

- Autenticación en el *VIGIA UI*.
- Selección del departamento a gestionar entre los que le han sido asignados.
- Selección de un perfil de trabajo (por ejemplo selección del codificador *SALTO SYSTEMS* entre los que tiene asignados para la emisión de llaves).

Una vez obtenido el contexto departamental las pantallas a las que tendrá acceso son:

- Gestión de colectivos del departamento.
- Asignación de despachos.
- Autorizaciones a personas y gestión de tarjetas.
- Autorizaciones a colectivos.
- Autorizaciones generales a los miembros del departamento.

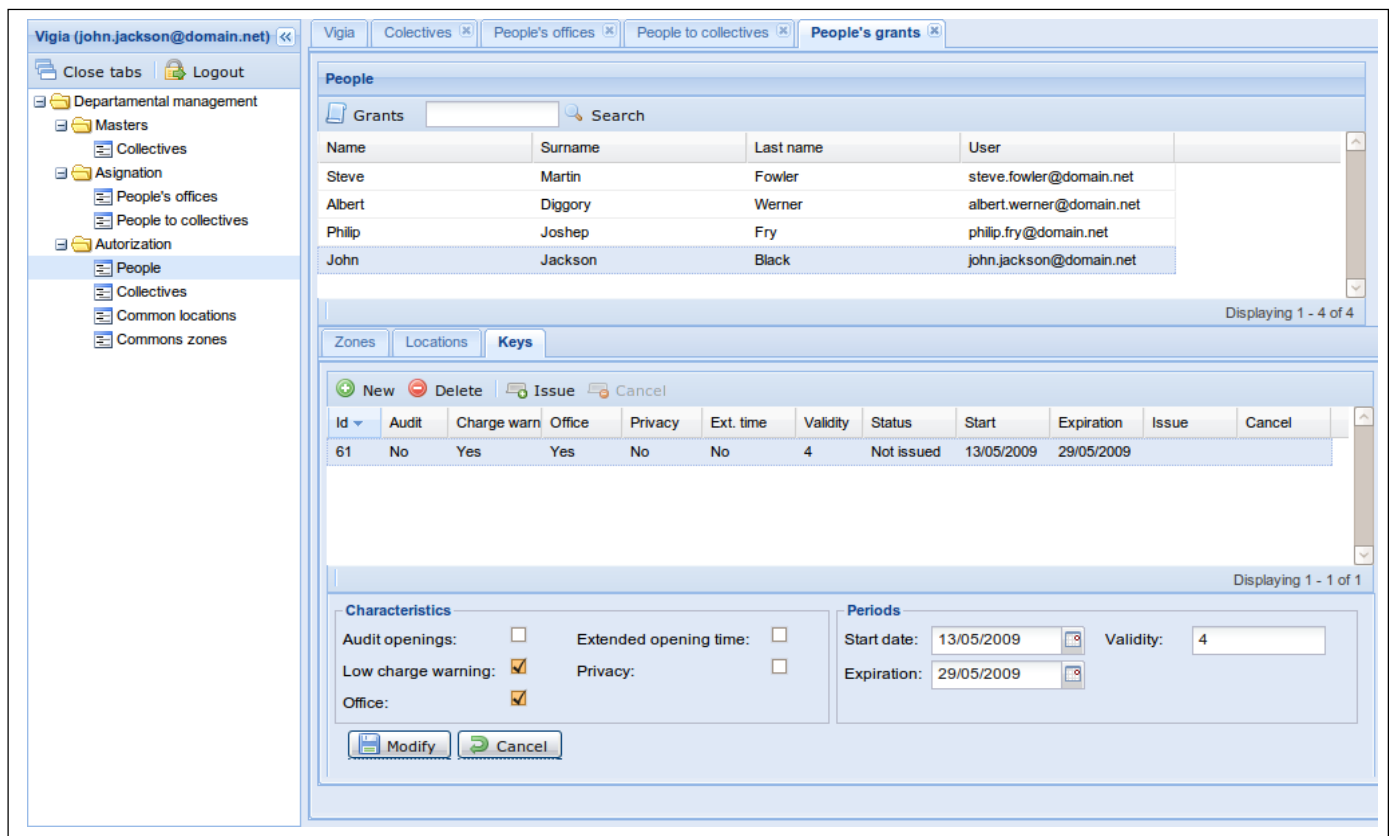

VIGIA UI: Gestión de personas (contexto departamental)